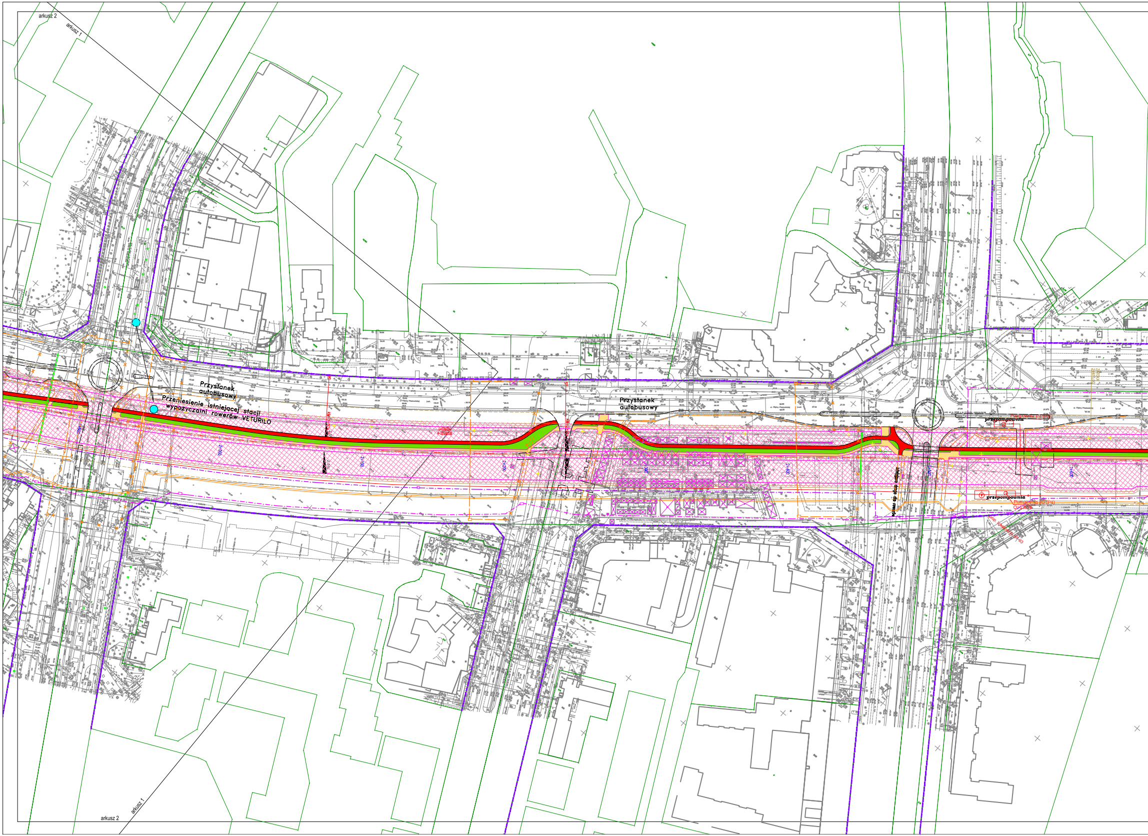
arkusz 2
arkusz 1
Przystanek autobusowy
Przeniesienie istniejącej stacji wypożyczalni rowerów VETURILO
Przystanek autobusowy
2+000
2+100
2+200
2+300
2+400
2+500
2+600
Istniejąca droga dla rowerów
przepompownia
Pompownia P4 (P5)
przepompownia
Pompownia P5 (P4)
Q=130l/s
prop. lokalizacja ST-03
ZATOKA
arkusz 1
arkusz 2

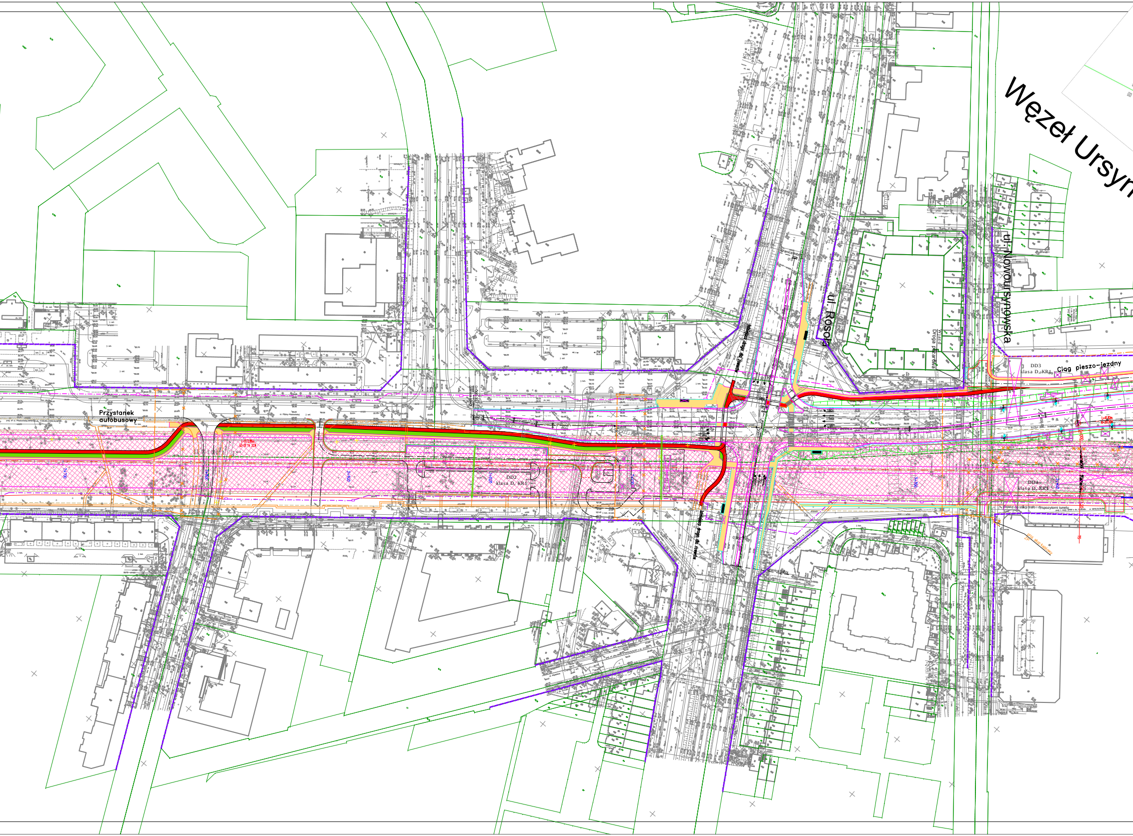
Węzeł Ursyn
ul. Nowoursynowska
ul. Rosoła
Wjazd
Droga pożarowa
DD3
klasa D, KR1
Ciąg pieszo-jezdny
Przystanek autobusowy
2+700
2+800
2+900
3+000
DD2
klasa D, KR1
3+300
3+400
DD4
klasa D, KR1
Istniejąca droga dla rowerów
Istniejąca droga dla rowerów
zjazd do stacji trafo i dyspozytorni tunelu
proj. słup kablowy

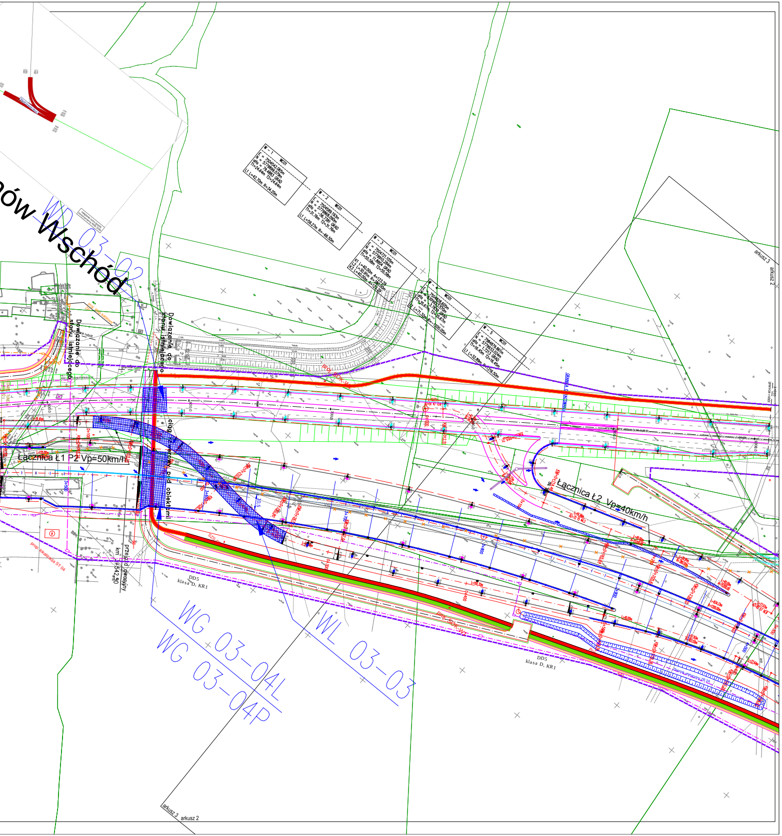
…ów Wschód
WD 03-02
Dowiązanie do stanu istniejącego
Dowiązanie do stanu istniejącego
ciąg pieszo-rowerowy pod obiektami
Łącznica Ł1 P 2 Vp=50km/h
Łącznica Ł2 Vp=40km/h
przejazd gospodarczy
km 1+542,50
DD5
klasa D, KR1
DD5
klasa D, KR1
WG 03-04L
WG 03-04P
WL 03-03
arkusz 3
arkusz 2
arkusz 3
arkusz 2

Rewizja	Zmiana	Data	Podpis

Zamawiający

GDDKiA

Generalna Dyrekcja Dróg Krajowych i Autostrad
ul. Mińska 25
03-808 Warszawa

Jednostka projektowa — *Konsorcjum firm*

Lider

ARCADIS Sp. z o.o.
Ul. Puławska 182
02-670 Warszawa
tel: 22-203-20-00
fax: 22-203-20-05

ARCADIS
Infrastruktura · Woda · Środowisko · Budownictwo

Partner

MOSTY KATOWICE Sp. z o.o.
ul. Rolna 12
40-555 Katowice
tel: 32 603 34 00
fax: 32 603 34 12

MOSTY KATOWICE

Podwykonawca mianowany

DHV POLSKA Sp. z o.o.
ul. Domaniewska 41
02-672 Warszawa
tel: 22-606-28-02
fax:22-606-28-03

DHV

Stadium : Koncepcja programowa	*Zadanie* POŁUDNIOWA OBWODNICA WARSZAWY NA ODCINKU OD WĘZŁA "PUŁAWSKA" DO WĘZŁA "LUBELSKA"- KONCEPCJA PROGRAMOWA
Nr tomu 03/01	*Temat opracowania* Projekt drogowy Materiały do opinii
Branża : DR / *Biuro :* ARC	*Tytuł rysunku* **Plan zagospodarowania terenu**

Stanowisko	Imię i nazwisko	Nr upraw.	Podpis
Główny Projektant	inż. Andrzej Berliński	36/72	
Projektant	mgr inż. Krzysztof Krakowiak inż. Marcin Różycki	St 221/82 MAZ/0392/POOD/06	
Opracował	mgr inż. Wojciech Giemza mgr inż. Michał Szczerbatko		
Sprawdzający	mgr inż. Jerzy Kaczmarek	KBU 1a-2126/989/66	

Nr. archiwalny	Data opracowania	Skala	Nr rys	Arkusz
PL0105.000010	12.2012	1:1000	2	2/14